



WINTER 2022

Attention :  
Ce document est confidentiel  
et destiné à être montré  
uniquement  
aux destinataires prévus.



## Chaussons SHOO

Nous avons conçu ces chaussons pour répondre aux besoins de votre enfant, et participer à son bien-être.

Les cuirs sélectionnés sont certifiés sans chrome, et nous n'utilisons que de la colle à l'eau.

La semelle intérieure est en microfibre fabriquée à partir de maïs et de bouteilles recyclées.

Elle est antimicrobienne et hypoallergénique mais aussi amovible et lavable en machine.

Votre bébé pourra explorer le monde en toute tranquillité.

Grâce à un procédé de fabrication respectueux de l'environnement, notre gamme s'inscrit dans une démarche de production éco-responsable.

## Layettes SHOO

*We designed these layettes to answer the needs of your child, and to take part in its well-being.*

*The selected leathers are chrome-free certified, and we only use water-based glue.*

*The insole is made of microfiber, which is corn-based and conceived with recycled bottles.*

*The insole is hypoallergenic and antimicrobial, but also removable so it can be easily washed.*

*Your baby will have the freedom to explore the world in peace.*

*Thanks to an eco-friendly process, our range is part of an eco-responsible approach*



Écologique, ultra-absorbante, 100% respirante...

## Notre microfibre de maïs et textile recyclé

Obtenu à partir d'un mélange de fibre de maïs et de polyester issu du recyclage de déchets textile, la microfibre utilisée dans nos chaussures est le résultat d'un procédé de fabrication respectueux de l'environnement, avec un minimum d'émission de CO2. Le label Oeko Tex 100 certifie, à travers un laboratoire indépendant, que cette microfibre est écologique et qu'elle ne contient pas d'agent nocif pour la santé.

Hypoallergénique et antimicrobienne, elle est aussi 100% respirante, avec une capacité d'absorption nettement supérieure à celle du cuir.

Nous l'utilisons en alternative au cuir pour les produits de nos gammes eco-friendly : semelle intérieure et doublure.

### Effet seconde peau, qualité microfibre, 100% sain.

La microfibre avec effet seconde peau est 100% respirante et dotée d'une capacité d'absorption de 8 fois son poids d'eau.

Idéale en tant que doublure intérieure de la chaussure.

Grâce à son effet thermorégulateur, elle offre un maximum de confort et un séchage total. La transpiration ne s'accumule pas à l'intérieur de la chaussure, car le tissu favorise son évaporation pour que le pied reste toujours sec.



SHOOP POM GOA SPART VEG  
Doublure microfibre BioEco Hypoallergénique

- ✓ Absorption/désabsorption : toujours sec.
- ✓ Haute résistance à l'abrasion.
- ✓ Antibactérien et antimicrobien.
- ✓ Pas de mauvaises odeurs.
- ✓ Effet thermorégulateur.
- ✓ Hypoallergénique.
- ✓ Résistance à la transpiration et au frottement.
- ✓ 100% respirant.
- ✓ Écologique, système de fabrication sans CO2.
- ✓ Sans chrome VI.



# SHOO EASY

layette

18 / 27



Shoo Easy  
2 - Sheep / Dark Camel



Shoo Easy  
1 - Sheep / Navy



Shoo Easy  
3 - Sheep / Deep Blue



Shoo Easy  
5 - Candy Sheep / Nuts - Platine



Shoo Easy  
6 - Candy Sheep / Old Pink - Platine

Tige : Cuir sans chrome  
Upper : Chrome Free Leather

Doublure : Cuir sans chrome  
Inner lining : Chrome Free Leather

Première amovible : microfibre BioEco hypoallergénique  
Removing Insock : hypoallergenic BioEco microfiber

Semelle : Cuir sans chrome  
Outsole : Chrome Free Leather

Montage : cousu retourné  
Lasting : stitch and turn



# SHOO FUR

18 / 27

*layette*



Shoo Fur  
3 - Sheep Metal - Fourrure/Platine - Off White

Tige : Cuir sans chrome  
Upper : Chrome Free Leather

Doublure : Textile Ultra Doux Hypoallergénique  
Inner lining : Hypoallergenic Soft Textile

Première amovible : Textile Ultra Doux Hypoallergénique  
Removing Insock : hHypoallergenic Soft Textile

Semelle : Patin crêpe anti-dérapant  
Outsole : crepe skidproof

Montage : cousu retourné  
Lasting : stitch and turn

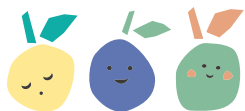

# SHOO MIAOU

layette

18 / 27



Shoo Miaou  
1 - Sheep / Navy - Dark Camel



Shoo Miaou  
2 - Sheep Metal / Silver - Navy

Tige : Cuir sans chrome  
Upper : Chrome Free Leather

Doublure : Cuir sans chrome  
Inner lining : Chrome Free Leather

Première amovible : microfibre BioEco hypoallergénique  
Removing Insock : hypoallergenic BioEco microfiber

Semelle : Cuir sans chrome  
Outsole : Chrome Free Leather

Montage : cousu retourné  
Lasting : stitch and turn

# CUPY ZIP LACE

*premiers-pas*

19 / 25

UFSP



Cupy Zip Lace  
1 - Kobe / Camel

UFSP



Cupy Zip Lace  
2 - Monza / Rust

UFSP



Cupy Zip Lace  
3 - Polka Dots / Navy - Gold

UFSP



Cupy Zip Lace  
4 - Polka Dots / Rubis - Copper

UFSP



Cupy Zip Lace  
R1 - Regatta / Navy

Tige : Cuir  
Upper : Leather

Doublure : Cuir sans chrome  
Inner lining : Chrome Free Leather

Première amovible : Cuir sans Chrome  
Removing Insock : Chrome Free Leather

Semelle : Caoutchouc  
Outsole : Rubber

Montage : Ströbel  
Lasting : Ströbel

Construction : Cousu latéral  
Construction : Cemented and stitched



# BOUBA AM-PM

*premiers-pas*

20 / 27



Bouba Am-Pm  
1 - Galaxy - Glitter / Navy - Multi



Tige : Cuir  
Upper : Leather

doublure : Cuir sans chrome  
Inner lining : Chrome Free Leather

Première amovible : Cuir sans Chrome  
Removing Insock : Chrome Free Leather

Semelle : Caoutchouc  
Outsole : Rubber

Montage : Ströbel  
Lasting : Ströbel

Construction : Cousu latéral  
Construction : Cemented and stitched

# BOUBA APPLE

*premiers-pas*

20 / 27



Bouba Apple  
1 - Velours - Gloss / Dark Camel - Golden



Bouba Apple  
2 - Aegean - Gloss / Navy - Fiesta



Bouba Apple  
3 - Aegean - Gloss / Taupe - Platine

Tige : Cuir  
Upper : Leather

Doublure : Cuir sans chrome  
Inner lining : Chrome Free Leather

Première amovible : Cuir sans Chrome  
Removing Insock : Chrome Free Leather

Semelle : Caoutchouc  
Outsole : Rubber

Montage : Ströbel  
Lasting : Ströbel

Construction : Cousu latéral  
Construction : Cemented and stitched

# BOUBA ARROW

*premiers-pas*

20 / 27



Bouba Arrow  
1 - Regatta - Reflex Spoty / Navy - Craie - Rust



Bouba Arrow  
3 - Kiri - Velours / Craie - Black - Kaki



Bouba Arrow  
4 - Nappa - Nubuck / White - Multi



Bouba Arrow  
5 - Nappa - Laminato / Black - Platine



Bouba Arrow  
6 - Aegean - Laminato / Old Rose - Copper - Peps



Bouba Arrow  
7 - Nappa - Vernis / White - Eden - Old Rose

Tige : Cuir  
Upper : Leather

Doublure : Cuir sans chrome  
Inner lining : Chrome Free Leather

Première amovible : Cuir sans Chrome  
Removing Insock : Chrome Free Leather

Semelle : Caoutchouc  
Outsole : Rubber

Montage : Ströbel  
Lasting : Ströbel

Construction : Cousu latéral  
Construction : Cemented and stitched

# BOUBA BI ZIP

*premiers-pas*

20 / 25



Bouba Bi Zip  
2 - Kobe - Velours / Camel - Pin



Bouba Bi Zip  
3 - Nubuck - Kiri - Piombo / Grey - Blue



Bouba Bi Zip  
1 - Regatta - Velours / Navy - Camel - Rust



Bouba Bi Zip  
4 - Baby Leo - Glitter / Navy - Etain



Bouba Bi Zip  
6 - Candy - Vernis - Old Rose - Copper



Bouba Bi Zip  
5 - Leo Metal - Glitter / Grey - Silver

Tige : Cuir  
Upper : Leather

Première amovible : Cuir sans Chrome  
Removing Insock : Chrome Free Leather

Montage : Ströbel  
Lasting : Ströbel

Doublure : Cuir sans chrome  
Inner lining : Chrome Free Leather

Semelle : Caoutchouc  
Outsole : Rubber

Construction : Cousu latéral  
Construction : Cemented and stitched

# BOUBA BOU-BOU

*premiers-pas*

20 / 25



Bouba Bou-Bou  
2 - Galaxy / Praline - Copper

Tige : Cuir  
Upper : Leather

Doublure : Cuir sans chrome  
Inner lining : Chrome Free Leather

Première amovible : Cuir sans Chrome  
Removing Insock : Chrome Free Leather

Semelle : Caoutchouc  
Outsole : Rubber

Montage : Ströbel  
Lasting : Ströbel

Construction : Cousu latéral  
Construction : Cemented and stitched

# BOUBA CHELSEA

20 / 27

*premiers-pas*



Bouba Chelsea  
1 - Formosa - Velours / Navy - Camel



Bouba Chelsea  
2 - Formosa - Velours / Camel - Pin



Bouba Chelsea  
3 - Cyclone - Century / Berry - Or

Tige : Cuir  
Upper : Leather

Doublure : Cuir sans chrome  
Inner lining : Chrome Free Leather

Première amovible : Cuir sans Chrome  
Removing Insock : Chrome Free Leather

Semelle : Caoutchouc  
Outsole : Rubber

Montage : Ströbel  
Lasting : Ströbel

Construction : Cousu latéral  
Construction : Cemented and stitched

# BOUBA CONNECT

*premiers-pas*

20 / 27



Bouba Connect  
1 - Gloss - Dust / Golden - Pink - Purple



Bouba Connect  
2 - Gloss - Dust / Navy - Old - Gold



Bouba Connect  
4 - Flowers - Dust / Pink - Eden - Multi



Bouba Connect  
5 - Nubuck - Nylon / Black - Navy - Ocre



Bouba Connect  
6 - Kobe - Nylon / Navy - Camel - Red



Bouba Connect  
7 - Nubuck-Nylon/Square-Kaki-Choco-Rust

Tige : Cuir  
Upper : Leather

Doublure : Cuir sans chrome  
Inner lining : Chrome Free Leather

Première amovible : Cuir sans Chrome  
Removing Insock : Chrome Free Leather

Semelle : Caoutchouc  
Outsole : Rubber

Montage : Ströbel  
Lasting : Ströbel

Construction : Cousu latéral  
Construction : Cemented and stitched

# BOUBA EASY CO

*premiers-pas*

20 / 27



Bouba Easy Co  
2 - Gloss - Dust / Navy - Old Gold



Bouba Easy Co  
3 - Gloss - Galaxy / Navy - Copper - Fuxia



Bouba Easy Co  
3 - Gloss - Glaxy / Navy - Copper - Fuxia



Bouba Easy Co  
4 - Flowers - Dust/ Pink - Eden - Multi

Tige : Cuir  
Upper : Leather

Doublure : Cuir sans chrome  
Inner lining : Chrome Free Leather

Première amovible : Cuir sans Chrome  
Removing Insock : Chrome Free Leather

Semelle : Caoutchouc  
Outsole : Rubber

Montage : Ströbel  
Lasting : Ströbel

Construction : Cousu latéral  
Construction : Cemented and stitched



# BOUBA FLOFLO

20 / 25

*premiers-pas*



Bouba Floflo  
1 - Candy - Vernis / Navy - Platine



Bouba Floflo  
2 - Dust - Vernis / Old Rose

Tige : Cuir  
Upper : Leather

Doublure : Cuir sans chrome  
Inner lining : Chrome Free Leather

Première amovible : Cuir sans Chrome  
Removing Insock : Chrome Free Leather

Semelle : Caoutchouc  
Outsole : Rubber

Montage : Ströbel  
Lasting : Ströbel

Construction : Cousu latéral  
Construction : Cemented and stitched

# BOUBA HEART

20 / 25

*premiers-pas*



Bouba Heart  
1 - Dust - Vernis / Black - Naturel



Bouba Heart  
2 - Dust - Vernis / Navy - Nude



Bouba Heart  
3 - Candy - Dust / Nuts - Platine

Tige : Cuir  
Upper : Leather

Doublure : Cuir sans chrome  
Inner lining : Chrome Free Leather

Première amovible : Cuir sans Chrome  
Removing Insock : Chrome Free Leather

Semelle : Caoutchouc  
Outsole : Rubber

Montage : Ströbel  
Lasting : Ströbel

Construction : Cousu latéral  
Construction : Cemented and stitched

# BOUBA ICE

20 / 27

*premiers-pas*



Bouba Ice  
1 - Galaxy / Navy - Multi



Bouba Ice  
2 - Galaxy / Praline - Multi

Tige : Cuir  
Upper : Leather

Doublure : Cuir sans chrome  
Inner lining : Chrome Free Leather

Première amovible : Cuir sans Chrome  
Removing Insock : Chrome Free Leather

Semelle : Caoutchouc  
Outsole : Rubber

Montage : Ströbel  
Lasting : Ströbel

Construction : Cousu latéral  
Construction : Cemented and stitched

# BOUBA JODZIP

20 / 27

*premiers-pas*



Bouba Jodzip  
2 - Laminato - Baby Leo / Copper - Nude

Tige : Cuir  
Upper : Leather

Doublure : Cuir sans chrome  
Inner lining : Chrome Free Leather

Première amovible : Cuir sans Chrome  
Removing Insock : Chrome Free Leather

Semelle : Caoutchouc  
Outsole : Rubber

Montage : Ströbel  
Lasting : Ströbel

Construction : Cousu latéral  
Construction : Cemented and stitched

# BOUBA KID

20 / 27

*premiers-pas*



Bouba Kid  
1 - Aegean - Baby Leo / Navy - Etain



Bouba Kid  
2 - Aegean - Baby Leo / Taupe - Platine

Tige : Cuir  
Upper : Leather

Doublure : Cuir sans chrome  
Inner lining : Chrome Free Leather

Première amovible : Cuir sans Chrome  
Removing Insock : Chrome Free Leather

Semelle : Caoutchouc  
Outsole : Rubber

Montage : Ströbel  
Lasting : Ströbel

Construction : Cousu latéral  
Construction : Cemented and stitched

# BOUBA NEW APPLE

*premiers-pas*

20 / 27



Bouba New Apple  
1 - Velours - Gloss / Navy - Copper



Bouba New Apple  
2 - Velours - Gloss / Dark - Camel - Gold



Bouba New Apple  
3 - Aegean - Gloss / Black - Multi

Tige : Cuir  
Upper : Leather

Doublure : Cuir sans chrome  
Inner lining : Chrome Free Leather

Première amovible : Cuir sans Chrome  
Removing Insock : Chrome Free Leather

Semelle : Caoutchouc  
Outsole : Rubber

Montage : Ströbel  
Lasting : Ströbel

Construction : Cousu latéral  
Construction : Cemented and stitched

# BOUBA NEW SCRATCH

*premiers-pas*

20 / 27



Bouba New Scratch  
1 - Regatta - Velours / Navy - Camel - Rust



Bouba New Scratch  
2 - Kobe - Velours / Camel - Pin



Bouba New Scratch  
3 - Nubuck - Kiri / Piombo - Grey - Blue



Bouba New Scratch  
4 - Baby Leo - Glitter / Navy - Etain



Bouba New Scratch  
5 - Leo Metal - Glitter / Grey - Silver



Bouba New Scratch  
6 - Candy - Vernis / Old Rose - Copper

Tige : Cuir  
Upper : Leather

Doublure : Cuir sans chrome  
Inner lining : Chrome Free Leather

Première amovible : Cuir sans Chrome  
Removing Insock : Chrome Free Leather

Semelle : Caoutchouc  
Outsole : Rubber

Montage : Ströbel  
Lasting : Ströbel

Construction : Cousu latéral  
Construction : Cemented and stitched

# BOUBA NIGLO

20 / 27

*premiers-pas*



Bouba Niglo  
1 - Velours / Dark Camel - Multi

Tige : Cuir  
Upper : Leather

Doublure : Cuir sans chrome  
Inner lining : Chrome Free Leather

Première amovible : Cuir sans Chrome  
Removing Insock : Chrome Free Leather

Semelle : Caoutchouc  
Outsole : Rubber

Montage : Ströbel  
Lasting : Ströbel

Construction : Cousu latéral  
Construction : Cemented and stitched



# BOUBA PANAM

20 / 25

*premiers-pas*



Bouba Panam  
1 - Nappa / Navy - Camel



Bouba Panam  
2 - Kobe / Choco - Camel



Bouba Panam  
3 - Laminato - Dust / Pyrite - Pink



Bouba Panam  
4 - Laminato - Dust / Navy - Copper

Tige : Cuir  
Upper : Leather

Doublure : Cuir sans chrome  
Inner lining : Chrome Free Leather

Première amovible : Cuir sans Chrome  
Removing Insock : Chrome Free Leather

Semelle : Caoutchouc  
Outsole : Rubber

Montage : Ströbel  
Lasting : Ströbel

Construction : Cousu latéral  
Construction : Cemented and stitched

# BOUBA PIMPIN

*premiers-pas*

20 / 27



Bouba Pimpin  
2 - Aegean - Glitter / Taupe - Platine



Bouba Pimpin  
3 - Candy - Glitter / Nuts - Platine



Bouba Pimpin  
4 - Candy - Glitter / Old Rose - Copper

Tige : Cuir  
Upper : Leather

Doublure : Cuir sans chrome  
Inner lining : Chrome Free Leather

Première amovible : Cuir sans Chrome  
Removing Insock : Chrome Free Leather

Semelle : Caoutchouc  
Outsole : Rubber

Montage : Ströbel  
Lasting : Ströbel

Construction : Cousu latéral  
Construction : Cemented and stitched

# BOUBA SCRATCH ARROW

*premiers-pas*

20 / 27



Bouba Scratch Arrow  
4 - Nappa - Nubuck / White - Multi



Bouba Scratch Arrow  
1 - Regatta - Reflex Spoty / Navy - Craie - Rust



Bouba Scratch Arrow  
3 - Kiri - Velours / Craie - Black - Kaki



Bouba Scratch Arrow  
6 - Aegean - Laminato / Old Rose - Copper - Peps



Bouba Scratch Arrow  
2 - Nappa - Reflex Spoty / Black - Grey - Jaune



Bouba Scratch Arrow  
5 - Nappa - Laminato / Black - Platine



Bouba Scratch Arrow  
7 - Nappa - Vernis / White - Eden - Old Rose

Tige : Cuir  
Upper : Leather

Doublure : Cuir sans chrome  
Inner lining : Chrome Free Leather

Première amovible : Cuir sans Chrome  
Removing Insock : Chrome Free Leather

Semelle : Caoutchouc  
Outsole : Rubber

Montage : Ströbel  
Lasting : Ströbel

Construction : Cousu latéral  
Construction : Cemented and stitched



# BOUBA SCRATCH VEG

*premiers-pas*

20 / 27



Bouba Scratch Veg  
2 - Nobuck / Terra - Kaki

Tige : Cuir  
Upper : Leather

Doublure : Cuir sans chrome  
Inner lining : Chrome Free Leather

Première amovible : Cuir sans Chrome  
Removing Insock : Chrome Free Leather

Semelle : Caoutchouc  
Outsole : Rubber

Montage : Ströbel  
Lasting : Ströbel

Construction : Cousu latéral  
Construction : Cemented and stitched

# BOUBA SCRATCHY

20 / 27

*premiers-pas*



Bouba Scratchy  
4 - Longbeach / Army - Camel



Bouba Scratchy  
1 - Longbeach / Navy - Choco



Bouba Scratchy  
2 - Longbeach / Camel - Choco



Bouba Scratchy  
3 - Longbeach / Taupe - Camel

Tige : Cuir  
Upper : Leather

Doublure : Cuir sans chrome  
Inner lining : Chrome Free Leather

Première amovible : Cuir sans Chrome  
Removing Insock : Chrome Free Leather

Semelle : Caoutchouc  
Outsole : Rubber

Montage : Ströbel  
Lasting : Ströbel

Construction : Cousu latéral  
Construction : Cemented and stitched



# BOUBA VEG

20 / 25

*premiers-pas*



Bouba Veg  
2 - Nobuck/ Jeans

Tige : Cuir  
Upper : Leather

Doublure : Cuir sans chrome  
Inner lining : Chrome Free Leather

Première amovible : Cuir sans Chrome  
Removing Insock : Chrome Free Leather

Semelle : Caoutchouc  
Outsole : Rubber

Montage : Ströbel  
Lasting : Ströbel

Construction : Cousu latéral  
Construction : Cemented and stitched

# BOUBA ZIP BOX

*premiers-pas*

20 / 27



Bouba Zip Box  
1 - Nubuck - Nappa / Navy - White - Green



Bouba Zip Box  
2 - Nubuck - Nappa / Navy - White - Green



Bouba Zip Box  
3 - Kobe - Velours / Camel - Dark Blue



Bouba Zip Box  
4 - Nappa - Velours / White - Green - Camel



Bouba Zip Box  
5 - Galaxy - Glitter / Navy - Blue



Bouba Zip Box  
6 - Dotted - Glitter / Black - Acier



Bouba Zip Box  
7 - Dotted - Dust / Antic - Craie - Copper

Tige : Cuir  
Upper : Leather

Doublure : Cuir sans chrome  
Inner lining : Chrome Free Leather

Première amovible : Cuir sans Chrome  
Removing Insock : Chrome Free Leather

Semelle : Caoutchouc  
Outsole : Rubber

Montage : Ströbel  
Lasting : Ströbel

Construction : Cousu latéral  
Construction : Cemented and stitched

# BOUBA ZIP DESERT

*premiers-pas*

20 / 25



Bouba Zip Desert  
1 - Longbeach / Navy - Choco



Bouba Zip Desert  
2 - Longbeach / Camel - Choco



Bouba Zip Desert  
3 - Longbeach / Taupe - Camel



Bouba Zip Desert  
4 - Longbeach / Army - Camel

Tige : Cuir  
Upper : Leather

Doublure : Cuir sans chrome  
Inner lining : Chrome Free Leather

Première amovible : Cuir sans Chrome  
Removing Insock : Chrome Free Leather

Semelle : Caoutchouc  
Outsole : Rubber

Montage : Ströbel  
Lasting : Ströbel

Construction : Cousu latéral  
Construction : Cemented and stitched



# BOUBA ZIP HAIR

20 / 25

*premiers-pas*



Bouba Zip Hair  
1 - Dust - Fur / Taupe - Platine



Bouba Zip Hair  
2 - Candy - Fur / Navy - Platine



Bouba Zip Hair  
3 - Candy - Fur / Navy - Platine

Tige : Cuir  
Upper : Leather

Doublure : Textile Ultra Doux Hypoallergénique  
Inner lining : Hypoallergenic Soft Textile

Première amovible : Cuir sans Chrome  
Removing Insock : Chrome Free Leather

Semelle : Caoutchouc  
Outsole : Rubber

Montage : Ströbel  
Lasting : Ströbel

Construction : Cousu latéral  
Construction : Cemented and stitched

# BOUBA ZIP LACE

*premiers-pas*

19 / 25



Bouba Zip Lace  
1 - Formosa / Marine



Bouba Zip Lace  
2 - Formosa / Camel



Bouba Zip Lace  
3 - Formosa / Taupe



Bouba Zip Lace  
4 - Nappa / Old Pink



Bouba Zip Lace  
5 - Cyclone / Berry



Bouba Zip Lace  
6 - Metal Milled / Dark Silver



Bouba Zip Lace  
7 - Dots / Gold - White

Tige : Cuir  
Upper : Leather

Doublure : Cuir sans chrome  
Inner lining : Chrome Free Leather

Première amovible : Cuir sans Chrome  
Removing Insock : Chrome Free Leather

Semelle : Caoutchouc  
Outsole : Rubber

Montage : Ströbel  
Lasting : Ströbel

Construction : Cousu latéral  
Construction : Cemented and stitched

# BOUBA ZIP WOOL

*premiers-pas*

20 / 25



Bouba Zip Wool  
1 - Kobe - Fur / Choco - Off White



Bouba Zip Wool  
2 - Kobe - Fur / Pin - Taupe



Bouba Zip Wool  
3 - Kobe - Fur / Camel - Off White



Bouba Zip Wool  
4 - Regatta - Tie / Navy - Ocre

Tige : Cuir  
Upper : Leather

Doublure : Textile Ultra Doux Hypoallergénique  
Inner lining : Hypoallergenic Soft Textile

Première amovible : Cuir sans Chrome  
Removing Insock : Chrome Free Leather

Semelle : Caoutchouc  
Outsole : Rubber

Montage : Ströbel  
Lasting : Ströbel

Construction : Cousu latéral  
Construction : Cemented and stitched

# KIKKI STAR

*premiers-pas*

20 / 25



Kikki Star  
1 - Candy - Laminato / Navy - Pyrite

Tige : Cuir  
Upper : Leather

Doublure : Cuir sans chrome  
Inner lining : Chrome Free Leather

Première amovible : Cuir sans Chrome  
Removing Insock : Chrome Free Leather

Semelle : Caoutchouc  
Outsole : Rubber

Montage : Ströbel  
Lasting : Ströbel

Construction : Cousu latéral  
Construction : Cemented and stitched

# KIKKI WOU

20 / 25

*premiers-pas*



Kikki Wou  
1 - Dust / Old Rose - Copper



Kikki Wou  
2 - Dust / Black - Silver



Kikki Wou  
3 - Candy / Nuts - Platine

Tige : Cuir  
Upper : Leather

Doublure : Cuir sans chrome  
Inner lining : Chrome Free Leather

Première amovible : Cuir sans Chrome  
Removing Insock : Chrome Free Leather

Semelle : Caoutchouc  
Outsole : Rubber

Montage : Ströbel  
Lasting : Ströbel

Construction : Cousu latéral  
Construction : Cemented and stitched

# OOPS DUCKY

*basket cuir*

20 / 25



Oops Ducky  
1 - Kobe / Camel - Navy - Blue



Oops Ducky  
2 - Kobe - Velours / Pin - Black - Ocre



Oops Ducky  
3 - Nappa - Nubuck / Black - Blue - Fluo



Oops Ducky  
4 - Laminato - Vernis / Black - Copper



Oops Ducky  
5 - Baby Leo - Vernis / Navy - Etain

Tige : Cuir  
Upper : Leather

Doublure : Cuir sans chrome  
Inner lining : Chrome Free Leather

Première amovible : Cuir sans Chrome  
Removing Insock : Chrome Free Leather

Semelle : Caoutchouc  
Outsole : Rubber

Montage : Ströbel  
Lasting : Ströbel

Construction : Cousu latéral  
Construction : Cemented and stitched

# OOPS SCRATCHY

*basket cuir*

20 / 25



Oops Scratchy  
2 - Kobe - Velours / Pin - Black - Ocre

Tige : Cuir  
Upper : Leather

Doublure : Cuir sans chrome  
Inner lining : Chrome Free Leather

Première amovible : Cuir sans Chrome  
Removing Insock : Chrome Free Leather

Semelle : Caoutchouc  
Outsole : Rubber

Montage : Ströbel  
Lasting : Ströbel

Construction : Cousu latéral  
Construction : Cemented and stitched

# PITCH BI SCRATCH

*basket cuir*

24 / 34



Pitch Bi Scratch  
1 - Nappa - Velours / Navy - Pin - Green



Pitch Bi Scratch  
2 - Nappa - Velours/ Black - Camel - Craie

Tige : Cuir  
Upper : Leather

Doublure : Cuir sans chrome  
Inner lining : Chrome Free Leather

Première amovible : Cuir sans Chrome  
Removing Insock : Chrome Free Leather

Semelle : Caoutchouc  
Outsole : Rubber

Montage : Ströbel  
Lasting : Ströbel

Construction : Cousu latéral  
Construction : Cemented and stitched



# PITCH HI LACE

*basket cuir*

24 / 34



Pitch Hi Lace  
1 - Nappa - Velours / Navy - Pin - Green



Pitch Hi Lace  
2 - Nappa - Velours / Black - Camel - Craie



Pitch Hi Lace  
3 - Nappa - Nubuck / White - Black - Multi

Tige : Cuir  
Upper : Leather

Doublure : Cuir sans chrome  
Inner lining : Chrome Free Leather

Première amovible : Cuir sans Chrome  
Removing Insock : Chrome Free Leather

Semelle : Caoutchouc  
Outsole : Rubber

Montage : Ströbel  
Lasting : Ströbel

Construction : Cousu latéral  
Construction : Cemented and stitched

# PLAY ALPHA

*basket cuir*

25 / 32



Play Alpha  
1 - Nappa - Nubuck / Navy - Kaki - Camel



Play Alpha  
2 - Nubuck / Piombo - Black - Rust

Tige : Cuir  
Upper : Leather

Doublure : Cuir sans chrome  
Inner lining : Chrome Free Leather

Première amovible : Cuir sans Chrome  
Removing Insock : Chrome Free Leather

Semelle : Caoutchouc  
Outsole : Rubber

Montage : Ströbel  
Lasting : Ströbel

Construction : Cousu latéral  
Construction : Cemented and stitched

# PLAY CHELSEA

25 / 34

*basket cuir*



Play Chelsea  
2 - Chip Munk / Choco



Play Chelsea  
3 - Chip Munk / Camel



Play Chelsea  
4 - Velours / Holly Berry - Copper

Tige : Cuir  
Upper : Leather

Doublure : Cuir sans chrome  
Inner lining : Chrome Free Leather

Première amovible : Cuir sans Chrome  
Removing Insock : Chrome Free Leather

Semelle : Caoutchouc  
Outsole : Rubber

Montage : Ströbel  
Lasting : Ströbel

Construction : Cousu latéral  
Construction : Cemented and stitched

# PLAY CO BOOTS

*basket cuir*

25 / 34



Play Co Boots  
1 - Kobe - Gloss / Camel - Golden



Play Co Boots  
2 - Aegean - Gloss / Navy - Dark Night



Play Co Boots  
3 - Aegean - Gloss / Black - Metal

Tige : Cuir  
Upper : Leather

Doublure : Cuir sans chrome  
Inner lining : Chrome Free Leather

Première amovible : Cuir sans Chrome  
Removing Insock : Chrome Free Leather

Semelle : Caoutchouc  
Outsole : Rubber

Montage : Ströbel  
Lasting : Ströbel

Construction : Cousu latéral  
Construction : Cemented and stitched

# PLAY CONNECT

*basket cuir*

25 / 34



Play Connect  
2 - Gloss - Vernis / Golden - Old Rose - Copper



Play Connect  
3 - Gloss - Aegean / Navy - Old Gold



Play Connect  
4 - Gloss Paint - Vernis / Black - Silver - Multi

Tige : Cuir  
Upper : Leather

Doublure : Cuir sans chrome  
Inner lining : Chrome Free Leather

Première amovible : Cuir sans Chrome  
Removing Insock : Chrome Free Leather

Semelle : Caoutchouc  
Outsole : Rubber

Montage : Ströbel  
Lasting : Ströbel

Construction : Cousu latéral  
Construction : Cemented and stitched

# PLAY CONNECT FUR

*basket cuir*

25 / 34



Play Connect Fur  
2 - Gloss Paint - Laminato / Metal - Bronze - Purple

Tige : Cuir  
Upper : Leather

Doublure : Textile Ultra Doux Hypoallergénique  
Inner lining : Hypoallergenic Soft Textile

Première amovible : Cuir sans Chrome  
Removing Insock : Chrome Free Leather

Semelle : Caoutchouc  
Outsole : Rubber

Montage : Ströbel  
Lasting : Ströbel

Construction : Cousu latéral  
Construction : Cemented and stitched

# PLAY DESERT SRATCH

*basket cuir*

25 / 32



Play Desert Scratch  
1 - Nappa / Navy - Camel



Play Desert Scratch  
2 - Kobe / Choco - Pin



Play Desert Scratch  
3 - Nubuck / Camel - Choco

Tige : Cuir  
Upper : Leather

Doublure : Cuir sans chrome  
Inner lining : Chrome Free Leather

Première amovible : Cuir sans Chrome  
Removing Insock : Chrome Free Leather

Semelle : Caoutchouc  
Outsole : Rubber

Montage : Ströbel  
Lasting : Ströbel

Construction : Cousu latéral  
Construction : Cemented and stitched

# PLAY EASY CO

25 / 34

*basket cuir*



Play Easy Co  
2 - Gloss - Vernis / Golden - Old Rose - Copper



Play Easy Co  
3 - Gloss - Aegean / Navy - Old Gold

Tige : Cuir  
Upper : Leather

Doublure : Cuir sans chrome  
Inner lining : Chrome Free Leather

Première amovible : Cuir sans Chrome  
Removing Insock : Chrome Free Leather

Semelle : Caoutchouc  
Outsole : Rubber

Montage : Ströbel  
Lasting : Ströbel

Construction : Cousu latéral  
Construction : Cemented and stitched



# PLAY HI BOOTS

*basket cuir*

26 / 34



Play Hi Boots  
1 - Chip Munk - Dotted / Black - Silver



Play Hi Boots  
2 - Chip Munk - Dotted / Camel - Platine

Tige : Cuir  
Upper : Leather

Doublure : Cuir sans chrome  
Inner lining : Chrome Free Leather

Première amovible : Cuir sans Chrome  
Removing Insock : Chrome Free Leather

Semelle : Caoutchouc  
Outsole : Rubber

Montage : Ströbel  
Lasting : Ströbel

Construction : Cousu latéral  
Construction : Cemented and stitched

# PLAY HI CUT

25 / 34

*basket cuir*



Play Hi Cut  
1 - Chip Munk - Dotted / Black - Etain



Play Hi Cut  
2 - Chip Munk - Gloss / Camel - Golden



Play Hi Cut  
3 - Aegean - Gloss / Navy - Dark Night

Tige : Cuir  
Upper : Leather

Doublure : Cuir sans chrome  
Inner lining : Chrome Free Leather

Première amovible : Cuir sans Chrome  
Removing Insock : Chrome Free Leather

Semelle : Caoutchouc  
Outsole : Rubber

Montage : Ströbel  
Lasting : Ströbel

Construction : Cousu latéral  
Construction : Cemented and stitched

# PLAY KID

*basket cuir*

25 / 32



Play Kid  
1 - Aegean - Baby Leo / Navy - Etain



Play Kid  
2 - Aegean / Baby Leo / Taupe - Platine

Tige : Cuir  
Upper : Leather

Doublure : Cuir sans chrome  
Inner lining : Chrome Free Leather

Première amovible : Cuir sans Chrome  
Removing Insock : Chrome Free Leather

Semelle : Caoutchouc  
Outsole : Rubber

Montage : Ströbel  
Lasting : Ströbel

Construction : Cousu latéral  
Construction : Cemented and stitched

# PLAY NEW APPLE

*basket cuir*

25 / 32



Play New Apple  
1 - Nappa - Gloss / Black - Metal



Play New Apple  
2 - Nappa - Gloss / Navy - Multi



Play New Apple  
3 - Velours - Gloss / Dark Camel - Golden



Play New Apple  
4 - Velours - Gloss / Holly Berry - Multi



Play New Apple  
5 - Aegean - Gloss / Taupe - Platine

Tige : Cuir  
Upper : Leather

Doublure : Cuir sans chrome  
Inner lining : Chrome Free Leather

Première amovible : Cuir sans Chrome  
Removing Insock : Chrome Free Leather

Semelle : Caoutchouc  
Outsole : Rubber

Montage : Ströbel  
Lasting : Ströbel

Construction : Cousu latéral  
Construction : Cemented and stitched

# PLAY NEW JODLACE

*basket cuir*

25 / 32



Play New Jodlace  
1 - Aegean - Vernis / Navy - Multi



Play New Jodlace  
2 - Aegean - Laminato / Taupe - Platine



Play New Jodlace  
3 - LeopardMetal-Laminato/Camel-OldGold

Tige : Cuir  
Upper : Leather

Doublure : Cuir sans chrome  
Inner lining : Chrome Free Leather

Première amovible : Cuir sans Chrome  
Removing Insock : Chrome Free Leather

Semelle : Caoutchouc  
Outsole : Rubber

Montage : Ströbel  
Lasting : Ströbel

Construction : Cousu latéral  
Construction : Cemented and stitched

# PLAY NEW SHINE

25 / 34

*basket cuir*



Play New Shine  
1 - Velours / Navy - Multi



Play New Shine  
2 - Velours / Dark Camel - Multi



Play New Shine  
3 - Velours / Anthracite - Multi



Play New Shine  
4 - Aegean / Taupe - Platine

Tige : Cuir  
Upper : Leather

Doublure : Cuir sans chrome  
Inner lining : Chrome Free Leather

Première amovible : Cuir sans Chrome  
Removing Insock : Chrome Free Leather

Semelle : Caoutchouc  
Outsole : Rubber

Montage : Ströbel  
Lasting : Ströbel

Construction : Cousu latéral  
Construction : Cemented and stitched

# PLAY NOCK

*basket cuir*

25 / 34



Play Nock

1 - Nubuck - Nylon / Black - Navy - Ocre



Play Nock

3 - Nubuck - Nylon Square / Kaki - Choco - Rust

Tige : Cuir  
Upper : Leather

Doublure : Cuir sans chrome  
Inner lining : Chrome Free Leather

Première amovible : Cuir sans Chrome  
Removing Insock : Chrome Free Leather

Semelle : Caoutchouc  
Outsole : Rubber

Montage : Ströbel  
Lasting : Ströbel

Construction : Cousu latéral  
Construction : Cemented and stitched



WINTER 2022